



NYME

9400 Sopron

Bajcsy-Zsilinszky u. 4.

Az intézményválasztás motivációi

Felmérési eredmények kiértékelése - Bölcsészettudományi Kar

Ez az összesítés a/az Bölcsészettudományi Kar elsőseinek körében végzett, az intézményválasztás motivációira vonatkozó felmérés eredményeit tartalmazza.

A jelentés a következő részekből áll:

- az egyes kérdésekre adott válaszok száma, statisztikai jellemzői és hisztogramjai
- skálázott kérdések profilvonal-ábrája
- végül a nyitott kérdésekre kapott szöveges válaszok.

NymE, Rektori Hivatal
Sopron, 2011. szeptember 30.

RH_MIN

Bölcsészettudományi Kar ()
Válaszadók száma = 129

Felmérés eredmények

Jelmagyarázat

Kérdésszöveg

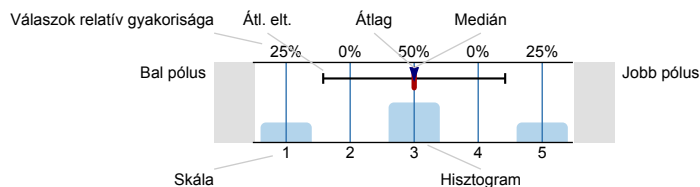

n=mennyiség
 átl.=átlag
 md=Medián
 elt.=Átl. elt.
 tart.=tartózkodás

2. Szakok

2.3) BTK

anglisztika	<input type="checkbox"/>	11.9%	n=126
germanisztika	<input type="checkbox"/>	3.2%	
informatikus könyvtáros	<input type="checkbox"/>	7.1%	
kommunikáció és médiatudomány	<input type="checkbox"/>	9.5%	
magyar	<input type="checkbox"/>	11.9%	
nemzetközi tanulmányok	<input type="checkbox"/>	2.4%	
szabadbölcsészet	<input type="checkbox"/>	0.8%	
szlavisztika	<input type="checkbox"/>	13.5%	
történelem	<input type="checkbox"/>	20.6%	
fsz_idegennyelvi kommunikátor	<input type="checkbox"/>	9.5%	
fsz_intézményi kommunikátor	<input type="checkbox"/>	0.8%	
fsz_sajtótechnikus	<input type="checkbox"/>	4.8%	
fsz_sportkommunikátor	<input type="checkbox"/>	4%	

3. Szak és intézményválasztás motivációi

3.1) Miért választotta a Nyugat-magyarországi Egyetemet? (Kérjük, jelölje meg a legjellemzőbbeket, maximum 3-at.)

itt indítanak olyan szakot, amelyet tanulni szeretnék	<input type="checkbox"/>	62%	n=129
azt hallottam, hogy magas színvonalú képzés folyik	<input type="checkbox"/>	31%	
szüleim/testvéreim is ezen az egyetemen végeztek	<input type="checkbox"/>	3.9%	
piacképes diplomát lehet szerezni	<input type="checkbox"/>	13.2%	
közel van a lakóhelyemhez	<input type="checkbox"/>	50.4%	
máshová nem vennének fel	<input type="checkbox"/>	7.8%	
egyéb	<input type="checkbox"/>	20.2%	

3.2) Miért jelentkezett erre a szakra? (Kérjük, jelölje meg a legjellemzőbbeket, maximum 3-at.)



3.3) Mikor döntötte el, hogy erre a szakra jelentkezik?

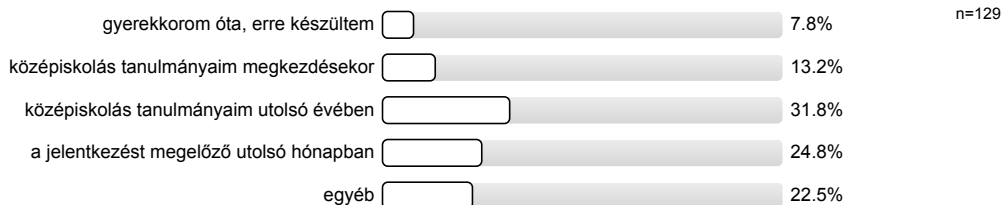

3.4) A felvételi lapon a szakot hányadik helyen jelölte meg?

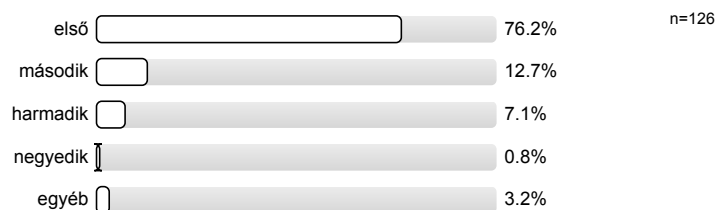

3.5) A választásában befolyásolta a képzés helye, a város?

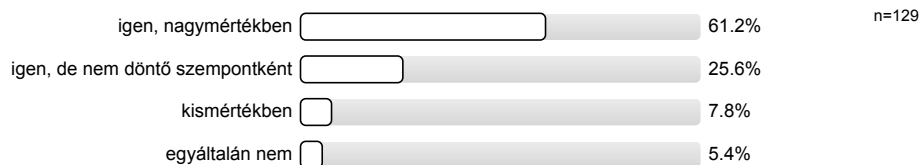

3.6) Hányadik alkalommal jelentkezett erre a szakra?

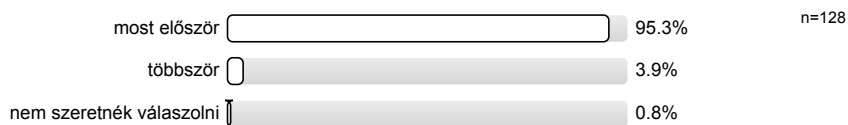

4. Karrierépítés

4.1) Milyen mesterképzési/alapképzési szakon folytatná szívesen tanulmányait egyetemünkön? Ha igen, akkor jelölje meg a képzési területet, max. 3-at.

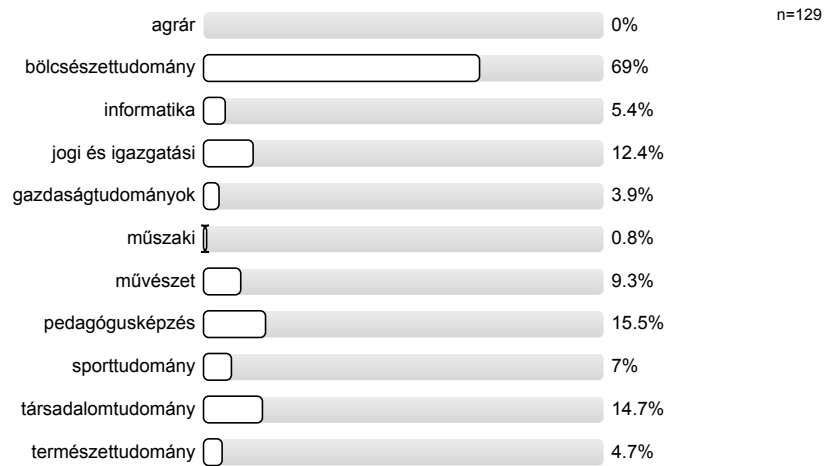

4.2) Mit vár a felsőfokú végzettségtől, az oklevéltől? (Kérjük, jelölje meg a legjellemzőbbeket, maximum 3-at.)

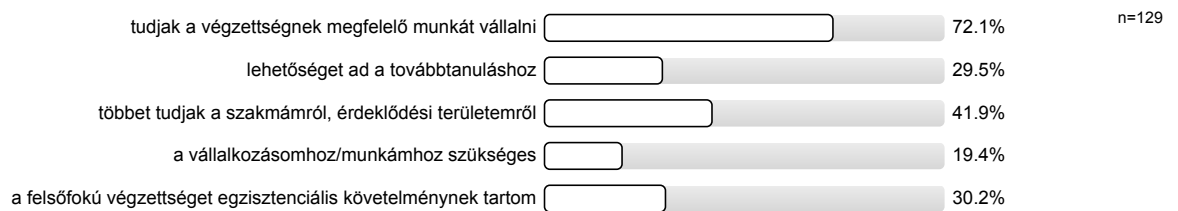

4.3) Mennyire felel meg elképzelésének, terveinek, hogy erre a szakra nyert felvételt?

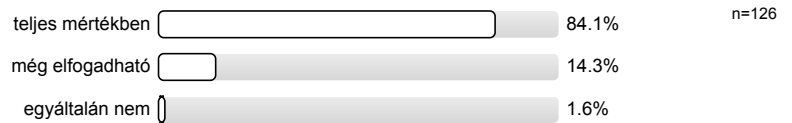

5. Nyilvánosság

5.1) internetről

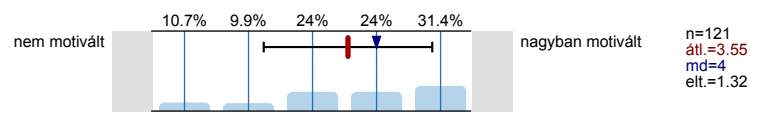

5.2) ismerősöktől

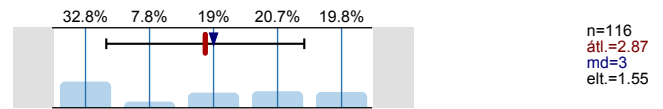

5.3) felvételi tájékoztatóból

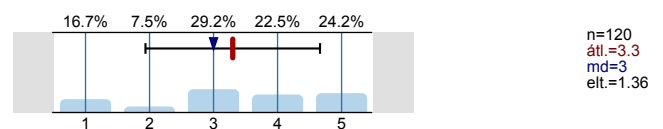

5.4) nyílt napon hallottak alapján

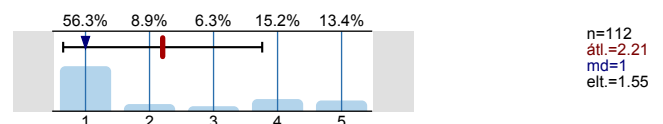

5.5) itt végzett hallgatóktól

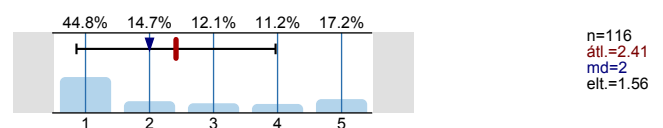

5.6) médiából

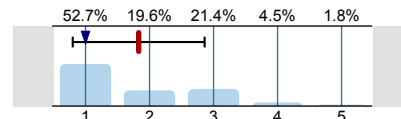

n=112
 átl.=1.83
 md=1
 elt.=1.03

5.7) EDUCATIO-ról (egyetemi és főiskolai börze)

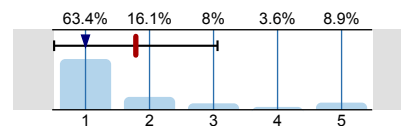

n=112
 átl.=1.79
 md=1
 elt.=1.28

5.8) a középiskolában tartott szakbemutató előadásból

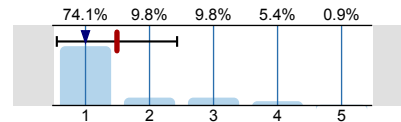

n=112
 átl.=1.49
 md=1
 elt.=0.94

5.9) A KISALFÖLD napilap melléklete, az NymE tájékoztató kiadványa mennyire befolyásolta döntését?

nem tudtam róla

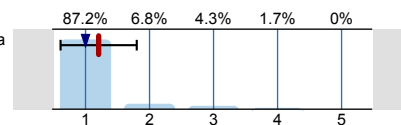

ez alapján döntöttem

n=117
 átl.=1.21
 md=1
 elt.=0.6

5.10) Ön szerint a többi egyetemhez képest milyen a megítélése az NymE-nek?

nem jó

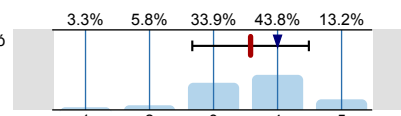

nagyon jó

n=121
 átl.=3.58
 md=4
 elt.=0.91

5.11) Milyen gyakran találkozik a Nyugat-magyarországi egyetem nevével?

ritkán

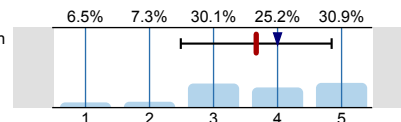

gyakran

n=123
 átl.=3.67
 md=4
 elt.=1.18

5.12) a TV-ben

ritkán

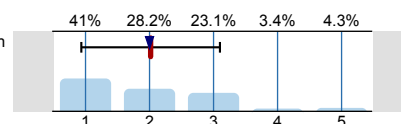

gyakran

n=117
 átl.=2.02
 md=2
 elt.=1.08

5.13) rádióban

ritkán

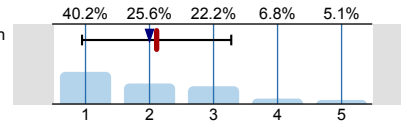

gyakran

n=117
 átl.=2.11
 md=2
 elt.=1.17

5.14) a sajtóban

ritkán

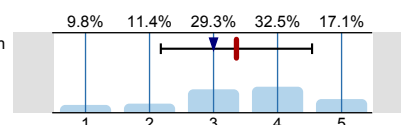

gyakran

n=123
 átl.=3.36
 md=3
 elt.=1.18

6. Sportolás

6.1) Szokott sportolni?

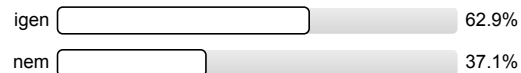

n=124

7. Általános Információ

7.1) Kapott többlet pontot a felvételin?



n=120

7.2) Többet pontot kaptam:



7.3) Neme:



7.4) Magyar állampolgár?



7.5) Kérjük jelölje meg, hogy melyik megyéből érkezett!

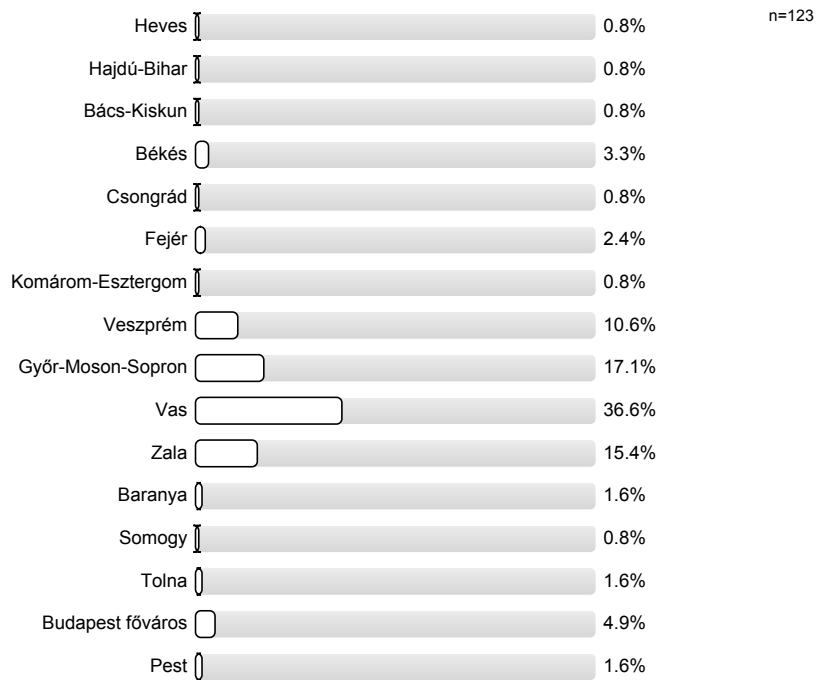

Profil

Alegység:	RH_Minőség
Tanár neve:	RH_MIN
Kurzus neve: (felmérés neve)	Bölcsészettudományi Kar
Összehasonlító vonal:	NymE átlag

5. Nyilvánosság

